Załącznik nr 1
do uchwały nr XXXII/273/2023
Rady Powiatu Warszawskiego Zachodniego
z dnia 30 marca 2023 roku

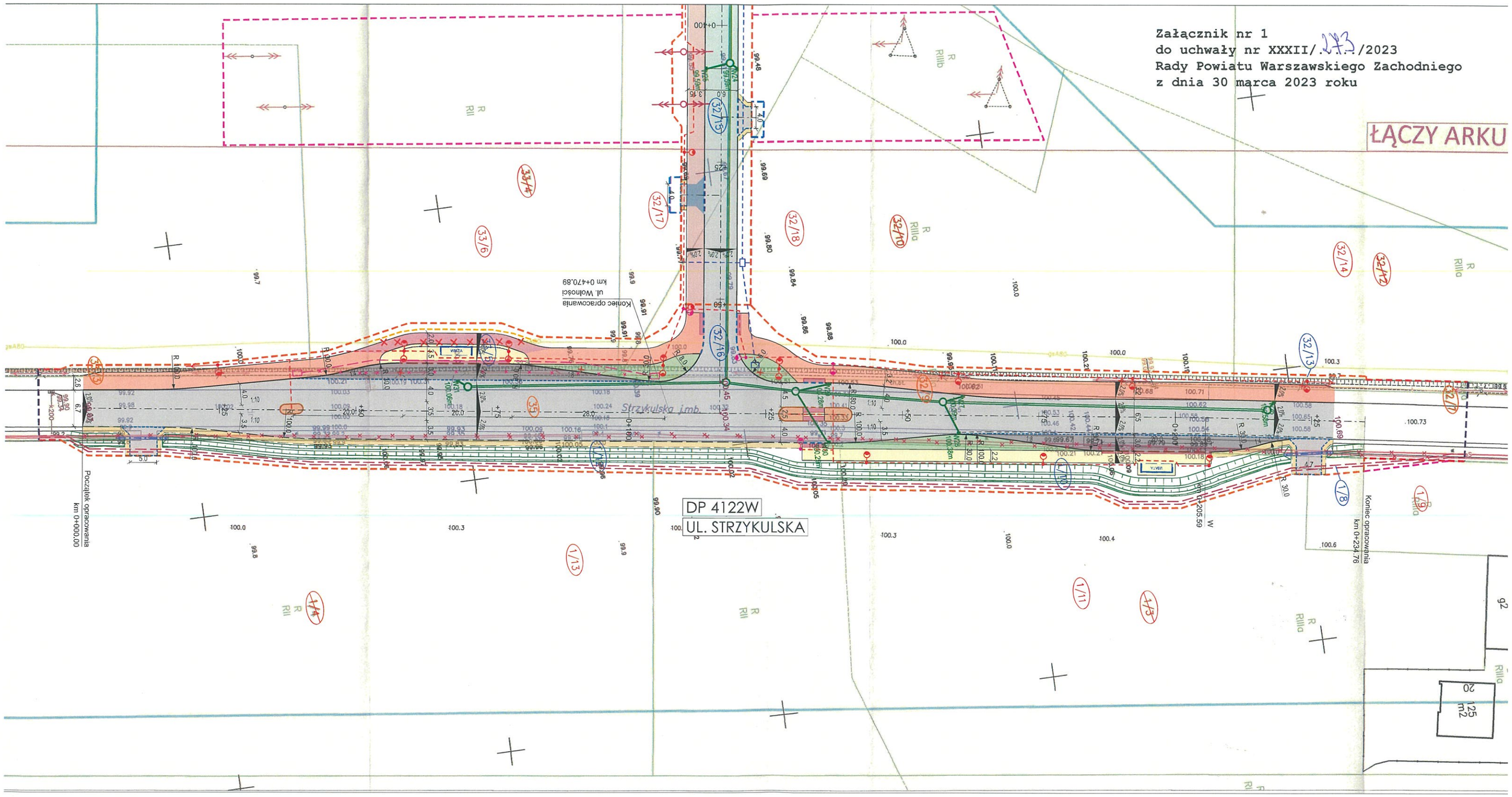

PRZEWODNICZĄCY
Rady Powiatu
Witold Malarowski